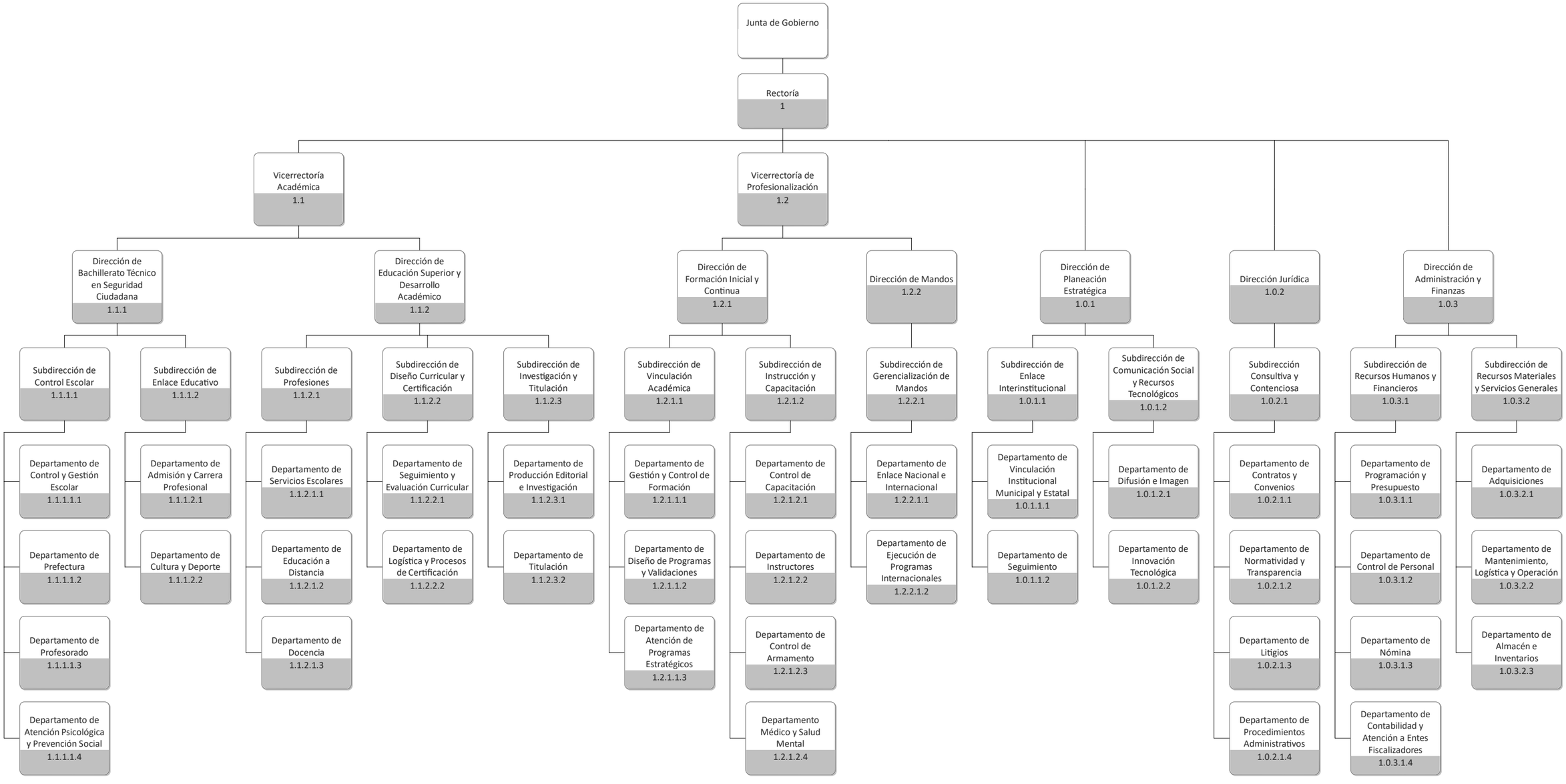UNIVERSIDAD DE LAS CIENCIAS POLICIALES
Y DE LA SEGURIDAD DEL ESTADO DE PUEBLA